

Corso di formazione SaNa

Data 23.03.2026

Indirizzo: 6537 Grono GR
Sala parrocchiale
Via San Clement 39

Orario: Ritrovo ore 18:00
Inizio corso ore 18:15
Termine corso ore 22:00

Data 28.03.2026

Indirizzo: 6537 Grono GR
Sala parrocchiale
Via San Clement 39

Orario: Ritrovo ore 7:45
Inizio corso ore 8:00
Termine corso ore 12:00

Responsabile del corso

Bogana Danny / Società di pesca Moesa e Calancasca

079 674 40 19

www.pescamosesa.ch



Prezzo del corso:

Il prezzo del corso ammonta a **70 CHF** e verrà incassato in contanti il giorno del corso durante la registrazione delle presenze.

Per poter svolgere l'esame di controllo SaNa

Ogni partecipante deve portare con sé:

- PC dotato di WLAN, Smartphone o Tablet.
- E-mail di conferma all'iscrizione del corso con indicato il proprio numero SaNa.



Per poter effettuare l'esame di controllo portare con sé l'e-mail di conferma all'iscrizione al corso con riportato il proprio numero SaNa. Lo studio individuale del materiale prima del corso è auspicabile.



Luogo del corso 23.03.2026 e 28.03.2026:

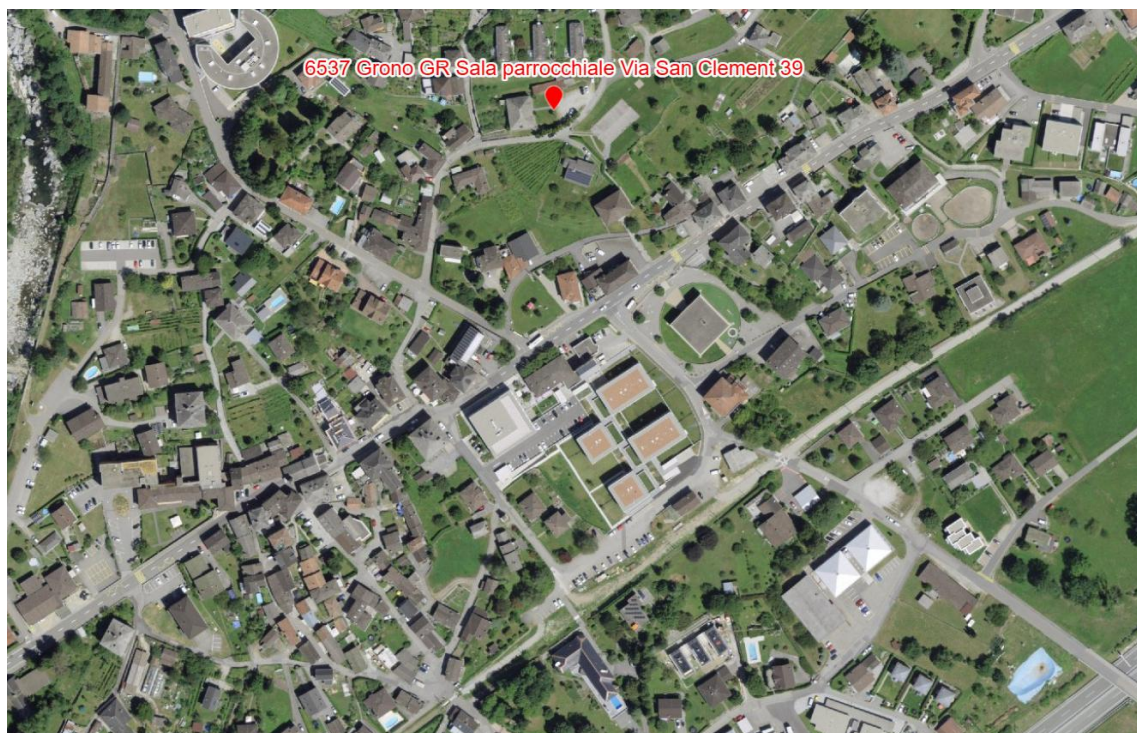

Posteggi:

Adiacenti alla sala parrocchiale sono disponibili posteggi gratuitamente.

23.03.2026 Programma del corso:

Orario	Tema	Contenuto	Durata
18:00 - 18:15	Registrazione pre-corso	Arrivo, Registrazione, verifica delle presenze, pagamento della quota d'iscrizione al corso di formazione.	15min
18:15 - 18:30	Accoglienza e presentazione reciproca, introduzione al programma del corso, obiettivi		15min
18:30 - 18:45	Il pescatore	Leggi e ordinanze LPAN, OPAN LFSP, OLFSP LCP, OCP, PEP	15min
18:45 - 19:00	Ambiente acquatico	Catena alimentare Habitat Le cinque zone dei corsi d'acqua	15min
19:00 - 19:15	Ecologia delle acque	Problemi e soluzioni	15min
19:15 - 20:15	Ittiologia	Ittiologia generale Specie indigene e alloctone Conoscenza dei pesci Conoscenza dei gamberi Conoscenza dei piccoli pesci	60min
20:15 - 20:30	Pausa		15min
20:30 - 21:00	Malattie	Malattie patogene e non patogene Cause delle malattie Misure applicabili Allarmare	30min
21:00 - 21:15	Gestione ittica	Principi di base Stock ittico	15min
21:15 - 22:00	Approccio al pesce	Postazione e posizione Abboccata e recupero Cattura, rilascio, trattenuta Valorizzazione	45min

28.03.2026 Programma del corso:

Orario	Tema	Contenuto	Durata
7:45 - 8:00	Ritrovo	Arrivo, verifica dell'elenco delle presenze	15min
8:00 - 8:30	Società pesca Moesa e Calanasca	Presentazione SPMC	30min
8:30 - 9:30	Attrezzi da pesca e tecnica	Attrezzi da pesca Tecniche di pesca Nodi	60min
9:30 - 10:30	Manipolazione Pesce	Corretta manipolazione del pesce Trattenuta del pesce	60min
10:30 - 10:45	Pausa		15min
10:45 - 11:00	Domande in generale	Domande aperte dubbi o chiarimenti	15min
11:00 - 11:55	Esame SaNa	Introduzione Esecuzione esame Controllo	55min
11:55 - 12:00	Saluti finali		5min